



Unser Service.

Die Freizeitunfallversicherung.

Die **Freizeitunfall-** **versicherung**

Über 2,1 Millionen Arbeitnehmer*innen haben sich in der IG Metall zusammengeschlossen. Wir setzen uns für gute Arbeitsbedingungen, faire Entlohnung, berufliche Perspektiven, sichere Arbeitsplätze, Mitbestimmung und Demokratie im Betrieb ein: gemeinsam für ein gutes Leben.

Gegen Arbeitsunfälle sind Beschäftigte gesetzlich versichert. Darüber hinaus sichert die IG Metall ihre Mitglieder für Unfälle in der Freizeit ab. Unsere Freizeitunfallversicherung ist im Mitgliedsbeitrag enthalten. Die Unterstützung gilt für Unfälle außerhalb der Arbeitszeit und ab einem Krankenhausaufenthalt von mindestens 48 Stunden.

Ein Sturz beim Radausflug oder ein Ausrutschen auf Glatteis beim Spaziergang, ein Unfall beim Sport, beim Gärtnern zu Hause oder beim Motorradfahren – wir unterstützen unsere Mitglieder, und das weltweit.

Anspruch auf Leistungen aus der Freizeitunfallversicherung haben alle Mitglieder ab dem 13. Mitgliedschaftsmonat bei durchgehender, satzungsgemäßer Beitragsleistung.

Beispiel: Unfall beim Skifahren, 12 Tage Krankenhausaufenthalt. Bei einem durchschnittlichen monatlichen Mitgliedsbeitrag von 20 Euro sind das 600 Euro.

Die Freizeitunfallversicherung umfasst folgende Leistungen:

Krankenhausaufenthalt	
max. das	ab
30-fache	154,00€
des Durchschnitts der letzten 12 Monatsbeiträge vor dem Unfall	einmalige Zahlung

Die Leistung wird gewährt bei einem Krankenhausaufenthalt von mindestens drei Tagen. Der Tageshöchstsatz liegt bei 51,13 Euro pro Kliniktag unter Berücksichtigung der o.g. Grenzen.

Invalidität	
das	ab
500-fache	2.555,00€
des Durchschnitts der letzten 12 Monatsbeiträge vor dem Unfall	einmalige Zahlung bei Vollinvalidität

Für Rentner*innen ist diese Leistung nicht mitversichert.

Tod durch Unfall	
das	ab
200-fache	1.022,00€
des Durchschnitts der letzten 12 Monatsbeiträge vor dem Unfall	einmalige Zahlung bei Unfall

Was **muss ich** tun?

Die jeweilige Geschäftsstelle vor Ort ist bei Unfällen in der Freizeit die richtige Anlaufstelle. Die Kolleg*innen helfen gerne weiter.

➔ [igmetall.de/vor-ort](https://www.igmetall.de/vor-ort)



Beitrag und Leistung: Die Inanspruchnahme von Einrichtungen der IG Metall sowie alle Leistungen der IG Metall werden nur bei satzungsgemäßer Beitragsleistung gewährt.

➔ [igmetall.de/leistungsrechner](https://www.igmetall.de/leistungsrechner)

Weitere Leistungen der IG Metall **für ihre Mitglieder:**

- ▶ Rechtsschutz und Rechtsberatung (Arbeits- und Sozialrecht)
- ▶ Unterstützung bei Streik
- ▶ Unterstützung bei Maßregelung und Aussperrung
- ▶ Unterstützung bei außerordentlichen Notfällen
- ▶ Unterstützung im Todesfall
- ▶ Weiterbildungs- und Informationsangebote
- ▶ Arbeitsentgelt

Unser Mitgliedermagazin **metall. Dein Magazin** bietet Dir alle zwei Monate druckfrisch Informationen, Berichte, Reportagen und Wissenswertes aus der Arbeitswelt. Weitere Informationen rund um's Arbeitsleben und nützliche Tipps mit kostenlosen Downloads für Mitglieder finden sich unter

➔ **igmetall.de**



Die Mitgliedschaft in der IG Metall hat viele Vorteile: rechtliche und soziale Absicherung durch eine starke Gemeinschaft.

Wir. Die IG Metall.

Eine Gewerkschaft stellt sich vor.

Du möchtest gerne mehr wissen über die IG Metall? Unser Magazin »Wir. Die IG Metall.« vermittelt anschaulich, wofür wir stehen, was wir bieten und was Gewerkschaft heißt. Es liegt jedem Infopaket bei und ist kostenfrei zu bestellen unter

➤ igmetall.de/infopaket

Direkt online Mitglied werden auf

➤ igmetall.de/beitreten

Vernetzt und informiert sein. Unseren Newsletter bestellen unter

➤ igmetall.de/infoservice

Wir sind **für Dich da!**

Mit persönlicher Beratung und Unterstützung stehen wir Dir in Deiner Geschäftsstelle zur Seite.

➤ igmetall.de/vor-ort



Stark vor Ort.

Von Flensburg bis Lörrach,
von Aachen bis Bautzen.

➔ [igmetall.de/vor-ort](https://www.igmetall.de/vor-ort)

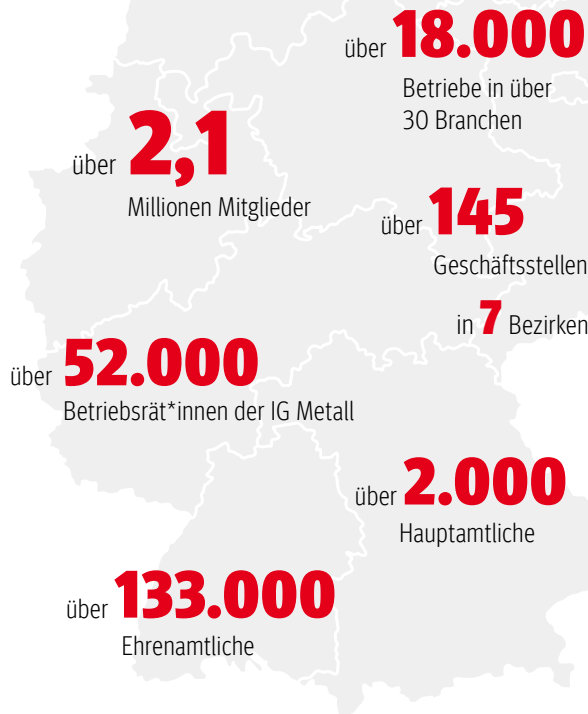

IG Metall-Vorstand

FB Mitglieder / Beiträge und Leistungen
60519 Frankfurt am Main

Die IG Metall verbindet.

Wir sind viele. Seien Sie dabei.



Ja. Ich bin dabei.



Bitte bei den IG Metall-Betriebsrät*innen, den IG Metall-Vertrauensleuten oder der IG Metall vor Ort abgeben.
Oder einfach in einen Fensterumschlag stecken
und zurücksenden.

Lieber direkt online Mitglied werden?

➔ [igmetall.de/beitreten](https://www.igmetall.de/beitreten)

BEITRITTSERKLÄRUNG

Auch möglich unter www.igmetall.de/beitreten

QR-Code

Eintrittsdatum

T	T	M	M	J	J	J	J
---	---	---	---	---	---	---	---



Personliche Angaben

Name		Vorname													
<input type="text"/>		<input type="text"/>													
Straße				Hausnummer		Geschlecht									
<input type="text"/>				<input type="text"/>		<input type="checkbox"/> weiblich <input type="checkbox"/> männlich									
Land	PLZ	Wohnort				Staatsangehörigkeit									
<input type="text"/>	<input type="text"/>	<input type="text"/>				<input type="text"/>									
Telefon	<input type="checkbox"/> dienstlich <input type="checkbox"/> privat	Mobiltelefon		<input type="checkbox"/> dienstlich <input type="checkbox"/> privat											
<input type="text"/>		<input type="text"/>													
E-Mail		<input type="checkbox"/> dienstlich <input type="checkbox"/> privat		Geburtsdatum											
<input type="text"/>		<input type="text"/>		<table border="1"><tr><td>T</td><td>T</td><td>M</td><td>M</td><td>J</td><td>J</td><td>J</td><td>J</td></tr></table>		T	T	M	M	J	J	J	J		
T	T	M	M	J	J	J	J								

Ausbildung / Studium

Ich bin derzeit	
<input type="checkbox"/> Auszubildende*r <input type="checkbox"/> dual Studierende*r	
<input type="checkbox"/> Student*in <input type="checkbox"/> Schüler*in <input type="checkbox"/> Ferienbeschäftigte*r	
von:	bis:
<input type="text"/>	<input type="text"/>
wenn Student*in, Hochschule:	
<input type="text"/>	

Übertritt

Ich war Mitglied der Gewerkschaft									
<input type="text"/>									
Mitglied seit									
<table border="1"><tr><td>T</td><td>T</td><td>M</td><td>M</td><td>J</td><td>J</td><td>J</td><td>J</td></tr></table>		T	T	M	M	J	J	J	J
T	T	M	M	J	J	J	J		

Beschäftigungsdaten

Ich bin		
<input type="checkbox"/> Vollzeit beschäftigt <input type="checkbox"/> in Altersteilzeit Arbeitsphase <input type="checkbox"/> solo-selbstständig		
<input type="checkbox"/> Teilzeit beschäftigt <input type="checkbox"/> in Altersteilzeit Freistellungsphase		
Betrieb / Einsatzbetrieb		
<input type="text"/>	PLZ <input type="text"/>	Ort <input type="text"/>
Personal- /Stammnummer		Kostenstelle
<input type="text"/>		<input type="text"/>
<input type="checkbox"/> Leihbeschäftigte*r <input type="checkbox"/> mit Werkvertrag <input type="checkbox"/> befristet		
von:	bis:	
<input type="text"/>	<input type="text"/>	
Verleihbetrieb:		
<input type="text"/>		

Werber*in

Werber*in	
Werber*in (Name, Vorname) oder Werber*innenteam	
<input type="text"/>	
Mitgliedsnummer Werber*in	
<input type="text"/>	

Beitrag

Beitrag	
durchschn. monatliches Bruttoeinkommen	<input type="text"/>
davon 1% Mitgliedsbeitrag =	<input type="text"/>
Mitgliedsbeitrag	
<input type="text"/>	
Der Mitgliedsbeitrag beträgt 1% vom durchschnittlichen monatlichen Bruttoeinkommen. Studierende und Schüler*innen ohne Beschäftigung zahlen 2,05 Euro. Anspruch auf Leistungen besteht nur bei satzungsgemäßigem Beitrag.	

Konto

IBAN	
<input type="text"/>	

Beitritt: Hiermit trete ich der IG Metall bei und erkenne die Satzung dieser Gewerkschaft an. Ich bestätige die Richtigkeit der Angaben zu meiner Person und nehme den Datenschutzhinweis der IG Metall zur Kenntnis.

Datenschutz: Mitgliedsdaten werden nur im Sinne der Satzung verwendet. Meine personenbezogenen Daten werden von der IG Metall und ihren gewerkschaftlichen Vertrauensleuten unter Beachtung der datenschutzrechtlichen Vorschriften der EU-Datenschutzgrundverordnung (EU-DSGVO) und des Bundesdatenschutzgesetzes für die Begründung und Verwaltung meiner Mitgliedschaft erhoben, verarbeitet und genutzt. Weitere Hinweise zum Datenschutz finde ich unter www.igmetall.de/datenschutz.

SEPA-Lastschriftmandat (wiederkehrende Lastschriften): Gläubiger-Identifikationsnummer der IG Metall: DE71 2ZZO 0000 0535 93, Mandatsreferenz: Mitgliedsnummer01
Ich ermächtige die IG Metall, den satzungsgemäßen Mitgliedsbeitrag einzuziehen. Zugleich weise ich mein Kreditinstitut an, die von der IG Metall auf mein Konto gezogenen Lastschriften einzulösen.
Hinweis: Ich kann innerhalb von acht Wochen, beginnend mit dem Belastungsdatum, die Erstattung des belasteten Betrages verlangen. Es gelten dabei die mit meinem Kreditinstitut vereinbarten Bedingungen. Änderungen meiner Daten werde ich unverzüglich der IG Metall mitteilen.

Stand Mai 2022

 Ort/Datum/Unterschrift